

Theoretischer Teil

Der theoretische Teil findet am 23. Jan. 2010 in der UNI-Hohenheim statt

9:00 – 10:15 Einführung

körperliche Anforderungen
Voraussetzungen: Standort für die Völker, Platz für das Gerät
Grundausstattung (Beute, Rähmchen, Gerätschaften)
Betriebskosten, Völkerzahl

10:30 – 12.00 Biologie der Honigbiene

Die drei Bienenwesen
(Arbeiterin, Königin, Drohn)
Das Bienenvolk
(Volksentwicklung, Schwärmen)

12:00 - 12:45 Mittagspause

12:45 – 15:15 Völkerführung

Frühjahrsarbeiten,
Völkerführung während der Schwarmzeit, Königinnen-
aufzucht und Völkervermehrung,
Honigernte, Spätsommerpflege,
Überwinterung

15:30 – 16:15 Bienenkrankheiten

Varroatose, Faulbrut,
Nosematose, Kalkbrut

16.30 – 17:30 Bienenprodukte

Honig (Entstehung, Ernte,
Lagerung, Vermarktung),
Wachs (Wabehygiene, Wachsmottenbekämpfung, Wachs gewinnen und verarbeiten)

17:30 – 18:00 Wo finde ich Hilfe?

Imkerorganisation, Imkereibedarf, Zeitschriften, Literatur

Praktische Demonstrationen

11. März, 17:00 Uhr **Frühjahrsnachscha**:
Stärke, Sitz und Futtervorrat der Völker

08. April, 18:00 Uhr **Erweiterung** der Völker,
Einsatz des Baurahmens

20. Mai, 18:00 Uhr **Schwarmkontrollen**,
Erweiterung, Einsatz des Baurahmens, Schröpfen,
Königinnenaufzucht und Ablegerbildung

10. Juni, 18:00 Uhr **Wabenentnahme** und
Honigschleudern,
Jungvolk-pflege, Wandern

08. Juli, 18:00 Uhr **Völker** teilen und
behandeln

12. Aug. 18.00 Uhr **Einengen** der Völker,
Auffütterung, Kontrolle des Varroabefalls, Bekämpfung der Varroamilbe mit Ameisensäure

09. Sept. 18:00 Uhr **Kontrolle** des Futtervorrats und der Volksstärke, Bekämpfung der Varroamilbe mit Ameisensäure, Thymol oder Oxalsäure

15. Okt. 19:00 Uhr **Abschlussveranstaltung**
„Bienen halten“

11. Nov. 16:00 Uhr **Gemülldiagnose**, Bekämpfung der Varroamilbe mit Oxalsäure

Lust auf eigenen Honig?

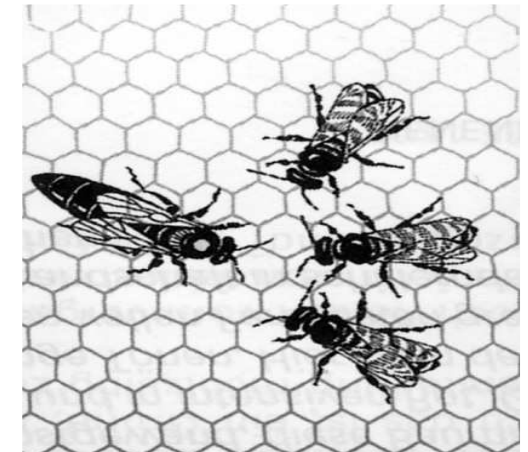

Interessieren Sie sich für die Imkerei?

Melden Sie sich zum
Anfängerkurs „Bienenhaltung“!

Was erwartet Sie?

Ein **kostenfreier Einführungstag** am **Samstag 23. Jan. 2010** von **9:00 – 18:00 Uhr** findet im Bio-Gebäude der UNI-Hohenheim statt. Anmeldung an immeli@uni-hohenheim.de

Es folgen:
Acht **praktische Demonstrationen mit Nachbesprechung am bzw. im Falkenberghaus**

Unterstützung bei der Beschaffung von Bienenvölkern

Durch den Kurs führt Dr. Gerhard Liebig von der Landesanstalt für Bienenkunde, Universität Hohenheim

Bienenhaltung ist eine faszinierende Tätigkeit und sinnvolle Freizeitbeschäftigung zugleich; denn:

Eigener Honig schmeckt am besten!

Bienen halten ist einfacher als man glaubt.

Wir helfen Ihnen beim Einstieg und betreuen Sie auf Ihrem Weg zu erfolgreichen ImkerInnen!

Kursgebühr

Kategorie: J
(Grundkurs plus 1 Jungvolk im Juni [auf 3 Waben, ohne Beute]: € 90,-

Kategorie: W
(Grundkurs plus 1 Wirtschaftsvolk im März [auf 10 Waben, ohne Beute]: € 140,-

Kategorie: JW
und 1 Jungvolk im Juni [jeweils ohne Beute]: € 175,-.

Kategorie O
(Grundkurs ohne Erhalt eines Bienenvolkes): € 55,-

Bezirksimkerverein Metzingen auf das Konto
Nr. 915164 bei der Kreissparkasse Metzingen
BLZ 64050000,
Vermerk „Anfängerkurs“ und die gewählte Kategorie angeben

Wer sind wir?

Eine Initiative der Bezirksimkervereine Metzingen, Urach und Nürtingen in Zusammenarbeit mit dem Landesverband Württembergischer Imker e. V. und der Landesanstalt für Bienenkunde an der Universität Hohenheim.

Kontaktadresse

Haben Sie Interesse an der Bienenhaltung?

Weitere Informationen erhalten Sie bei Ihrem Imkerverein.

Paul Heinzelmann
BV Metzingen
72766 Mittelstadt
Grüne Au 30
Tel.: 07127/70947
eMail: paulj.heinzelmann@t-online.de

Martin Gneiting
BV Nürtingen
72636 Frickenhausen
Rosenstr. 19
Tel.: 07022/49274
eMail: martina.gneiting@web.de

Erwin Reichenecker
BV Bad Urach
Stockachstr. 14
72574 Sirchingen
Tel.: 07125/933307
eMail: e.reichenecker@gmx.de

Dr. Gerhard Liebig
Landesanstalt für Bienenkunde
Universität Hohenheim
70593 Stuttgart-Hohenheim
August von Hartmann Str. 13
Tel.: 0711/459-23002
eMail: immeli@uni-hohenheim.de